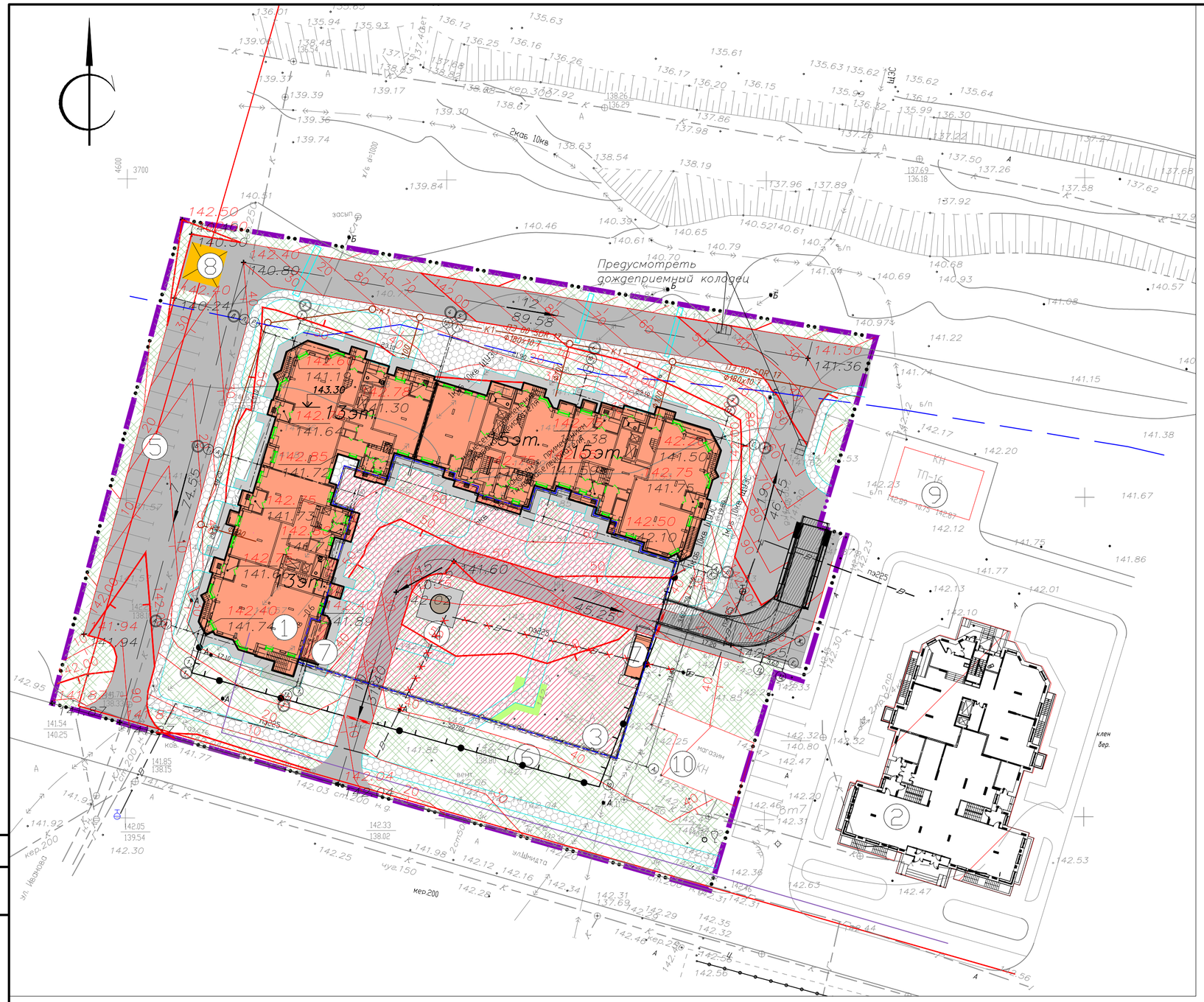

ЭКСПЛИКАЦИЯ ЗДАНИЙ И СООРУЖЕНИЙ

N по плану	Наименование	Примечание
	Существующие	
2	Многоэтажный жилой дом	
9	ТП-16(РТП)	
10	Магазин	
	Проектируемые	
1	Многоэтажный жилой дом (корпус 10)	
3	Подземная автостоянка	
4	Шахта дымоудаления	
5	Автостоянки	
6	Детская игровая площадка	
7	Аварийные выходы из подземной автостоянки	
8	Площадка для мусоросборника	

ПРИМЕЧАНИЯ

1. Чертежи разработаны на основании топографической сьемки выданной ООО "ГЕО+" от 09.07.2008г.
2. Система координат – местная. Система высот – Балтийская
3. Вертикальная планировка решена с учетом обеспечения поверхностного водоотвода от зданий на существующий рельеф и проезд
4. В пониженных местах перелома продольного профиля показаны уклоноуказатели с направлением и величиной уклона (в промилле)
5. Дождеприемные решетки запроектированы из условий планировки.
6. До начала земляных работ необходимо произвести демонтаж всех наземных и подземных инженерных сетей.
7. При устройстве насыпи следует руководствоваться СНиП 3.2.01–87.
8. Все размеры даны в метрах

УКАЗАНИЯ ПО ПРОИЗВОДСТВУ РАБОТ

Во избежание аварий, перед производством земляных работ совместно с представителями заинтересованных организаций определить месторасположение существующих инженерных сетей и выполнить указания по охране коммуникаций.

Земляные работы выполнять при строгом соблюдении мер безопасности, исключающих несчастные случаи.

УСЛОВНЫЕ ОБОЗНАЧЕНИЯ

- Существующие здания и сооружения
- Проектируемый жилой дом
- Проезды и стоянки автомобилей
- Тротуары
- Отмостка
- Подземная автостоянка
- Навес над въездом в подземную автостоянку
- Газон
- Цветник
- Площадка для мусоросборника
- Граница участка под благоустройство
- Красная линия
- Прибрежная защитная полоса р. Клязьма
- 143.30 – Абсолютная отметка здания
- Дождеприемник
- 5 / 51.00 – Уклон в промилле; Уклоноуказатель; Расстояние в метрах
- 141.40 / 141.00 – Проектная отметка; Точка перелома профиля; Существующая отметка

Изм.	Кол.уч.	Лист	N док.	Подпись	Дата	2004 г.
						Инженерно-геодезические изыскания под проект реконструкции сети теплоснабжения от ТК 1 на пересечении ул.Иванова и ул.Первомайская у ж/д переезда вдоль ул.Иванова в г.Щелково.
проверил			Уралов	И.В.		Топографическая съемка
снимал			Сухих	С.С.		
чертил			Уралова	М.В.		Система координат-Местная Система высот-Балтийская Масштаб 1 : 500

Стадия	Лист	Листов
РП	1	1

ЗАО "ГЕО"

Шифр: 19-09.ГП

Индивидуальный 13-15 этажный монолитно-кирпичный жилой дом с встроенными нежилыми помещениями и встроенно-пристроенной подземной автостоянокой по адресу: МО, г. Щелково, ул. Шмидта, вл. 12-14, корп.10, в комплексной жилой застройке

Изм.	Кол.уч.	Лист	№ док.	Подп.	Дата
Разраб.					
Пров.					
ГИП					
ГАП					
Н. контр.					

Схема планировочной организации земельного участка

Стадия	Лист	Листов
Р	4	11

План организации рельефа М1:500

Согласовано

Взам. инв. ?

Подп. и дата

Инв. ? подл.

Копировал

Формат А2