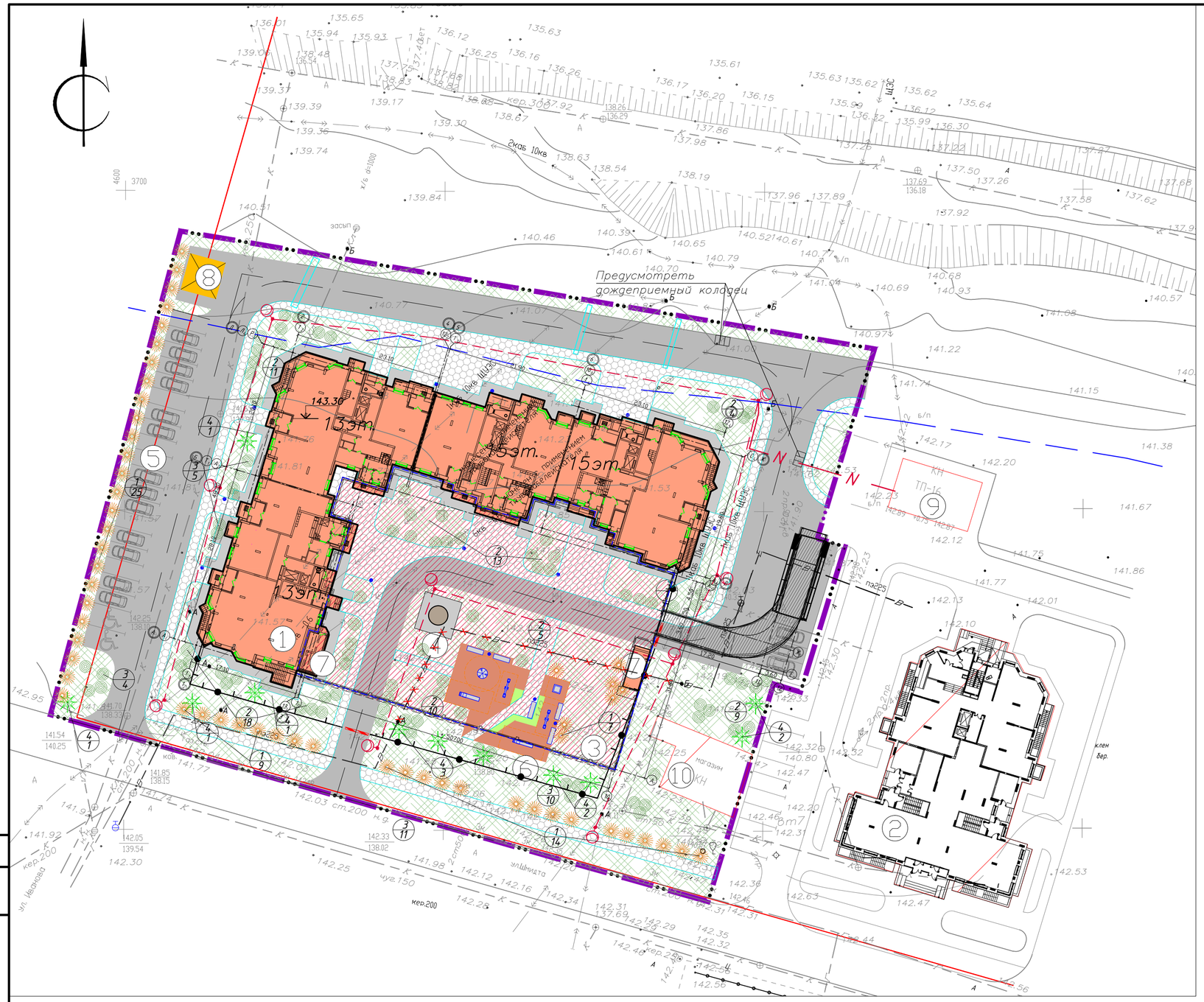

ЭКСПЛИКАЦИЯ ЗДАНИЙ И СООРУЖЕНИЙ

N по плану	Наименование	Примечание
	Существующие	
2	Многоэтажный жилой дом	
9	ТП-16(РТП)	
10	Магазин	
	Проектируемые	
1	Многоэтажный жилой дом (корпус 10)	
3	Подземная автостоянка	
4	Шахта дымоудаления	
5	Автостоянки	
6	Детская игровая площадка	
7	Аварийные выходы из подземной автостоянки	
8	Площадка для мусоросборника	

ВЕДОМОСТЬ ЭЛЕМЕНТОВ ОЗЕЛЕНЕНИЯ

Поз.	Наименование породы или вида насаждения	Воз-раст, лет	Кол.	Примечание
1	Боярышник мягковатый	1	48	Саженец
2	Сирень	1	70	Саженец
3	Акация желтая	1	26	Саженец
4	Липа обыкновенная	1	11	Саженец
5	Газон		3218.3	$м^2$
6	Цветник: - весенняя высадка-луковичные цветы - летняя высадка-однолетние цветы		14.5	$м^2$

ПРИМЕЧАНИЯ

1. Данный лист читать совместно с листами ГП–4, ГП–7, ГП–3
2. Ширина проезжей части дорог принята 6,0м и 4,5м, тротуарной части 1.5м и 2м
3. Разбивку планировки территории производить после осуществления вертикальной планировки в натуре и очистки территории от мусора.
4. Привязку дорожек, площадок производить к существующим сооружениям, борту проезжей части.
5. Для посева газона создается почвенный слой толщиной H=0,2м
6. Укрепление откосов производится посевом трав.
7. Деревья (кустарники), в соответствии с СНиП 2.07.01–89*, высаживаются на расстоянии:
   - от края тротуара и садовой дорожки 0.7 (0.5);
   - от края проезжей части 2.0 (1.0);
   - от газопровода и канализации 1.5 (–);
   - от тепловой сети 2.0 (1.0);
   - от водопровода 2.0 (–);
   - от силового кабеля и кабеля связи 2.0 (–);
8. Размеры для выноса площадок смотри на листе ГП–7
9. Размеры малых архитектурных форм см. на листе ГП–11 "Выносные элементы. Малые архитектурные формы".

ОБЩИЕ УКАЗАНИЯ ПО ОЗЕЛЕНЕНИЮ

1 Посадочные работы производить после выполнения организации рельефа, прокладки инженерных сетей, проездов и площадок. Участок подлежащий озеленению перештыковать на глубину 0.15–0.20м

2 Расстояние между декоративными деревьями принимать – 3.0–10.0м, в групповой посадке кустарника 0.5–1.0м.

3 Площадь между деревьями и кустарниками засевать газонными травами.

4 Расстояние от зеленых насаждений до зданий и сооружений, инженерных сетей принимать в соответствии со СНиП II–89–80 табл.7.

5 Газоны засеять травосмесью составом:
- райграс пастбищный – 30%;
- овсяница красная – 30%;
- мятник луговой – 40%.

Норма высева семян – 15–20г на 1 м2

УСЛОВНЫЕ ОБОЗНАЧЕНИЯ

- Существующие здания и сооружения
- Проектируемый жилой дом
- Проезды и стоянки автомобилей
- Тротуары
- Отмостка
- Подземная автостоянка
- Навес над въездом в подземную автостоянку
- Газон
- Цветник
- Площадка для мусоросборника
- Граница участка под благоустройство
- Красная линия
- Прибрежная защитная полоса р.Клязьма
- 143.30 – Абсолютная отметка здания
- Деревья, Кустарники проектируемые
- Карусель
- Скамья
- Урна
- Горка
- Песочница
- Качалка-балансир
- Качалка на пружине
- Дождеприемник
- Проектируемая опора наружного освещения
- N – Проектируемый кабель освещения 0,4кВ

Согласовано

Взам. инв. №

Подп. и дата

Инв. № подл.

Изм.	Кол.уч.	Лист	№ док.	Подп.	Дата
Разраб.					
Пров.					
ГИП					
ГАП					
Н. контр.					

Шифр: 19-09.ГП

Индивидуальный 13-15 этажный монолитно-кирпичный жилой дом с встроенными нежилыми помещениями и встроенно-пристроенной подземной автостоянокой по адресу: МО, г. Щелково, ул. Шмидта, вл. 12-14, корп.10, в комплексной жилой застройке

Схема планировочной организации земельного участка

Стадия	Лист	Листов
Р	8	11

План благоустройства и озеленения М 1:500

Копировал

Формат А2